DASTAKETAK / CATAS • MARRAZKETA ZUZENEAN / DIBUJO EN VIVO • SHOWCOOKING
GYOTAKU • FILM LABURRAK / CORTOS • MUSIKA/MÚSICA • TAILERRAK / TALLERES...

TXAKOmic!

Apirilak 2-3 Abril
MENDIBILE JAUREGIA
(Leioa)

Apirilak 9-10 Abril
TXAKOLIN MUSEOA TXAKOLINGUNEA
(Bakio)

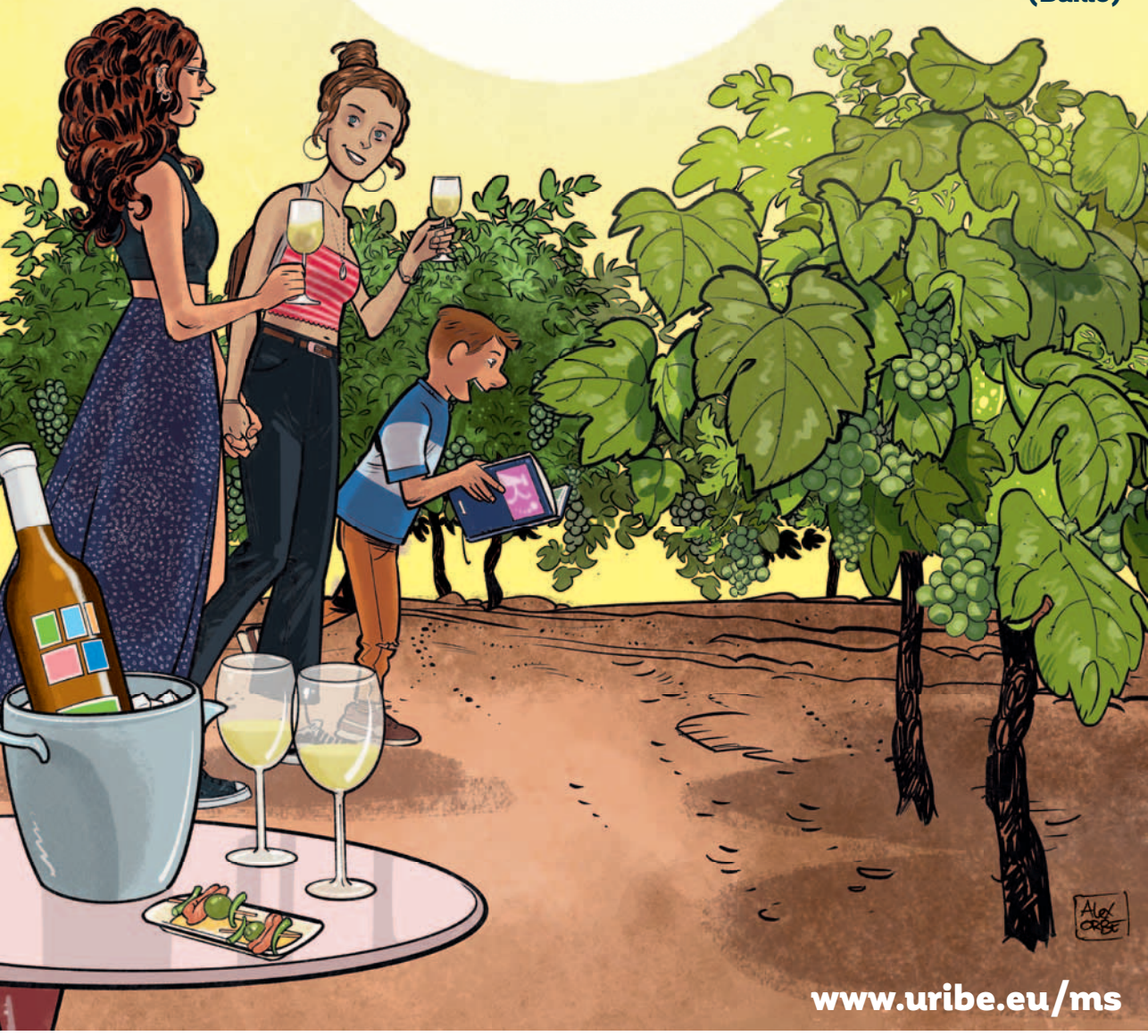

www.uribe.eu/ms

EUSKADI BASQUE COUNTRY #bosquexperience
Euskadi, bien común
EUSKO JAURLARITZA GOBIERNO VASCO
Bizkaia
Bizkaiko Txakolina
Bizkaia txakolingunea
MENDIBILE JAUREGIA
Unión Europea

Txakomic itzuli da

Familia osoarentzako uztarketarik onena

Lehen edizioko harrera arrakastatsuaren ondoren, Txakomic bueltan da familia osoarentzako jardueraz beteriko egitarauarekin, txakolinaren eta sormenaren arteko topaketa freskagarriarekin.

Apirilaren lehenengo bi asteburuetan Bakioko Txakolin museoa-Txakolingune eta Leioako Mendibile Jauregia euskal txakolina eta komikia protagonista bihurtzen diren topagune bihurtzen dira.

Regresa Txakomic

El mejor maridaje para toda la familia

Trás la buena recepción de su primera edición, regresa Txakomic con un programa lleno de actividades para toda la familia, un refrescante encuentro entre el txakoli y la creatividad.



Durante los dos primeros fines de semana de abril el Museo del txakoli-Txakolingunea de Bakio y Mendibile Jauregia de Leioa se convierten en espacios de encuentro en los que el txakoli y el cómic vasco se convierten en protagonista.

MENDIBILE Jauregia (Leioa)
APIRILAK 2-3 ABRIL

Txakolin museoa
TXAKOLINGUNEA (Bakio)
APIRILAK 9-10 ABRIL

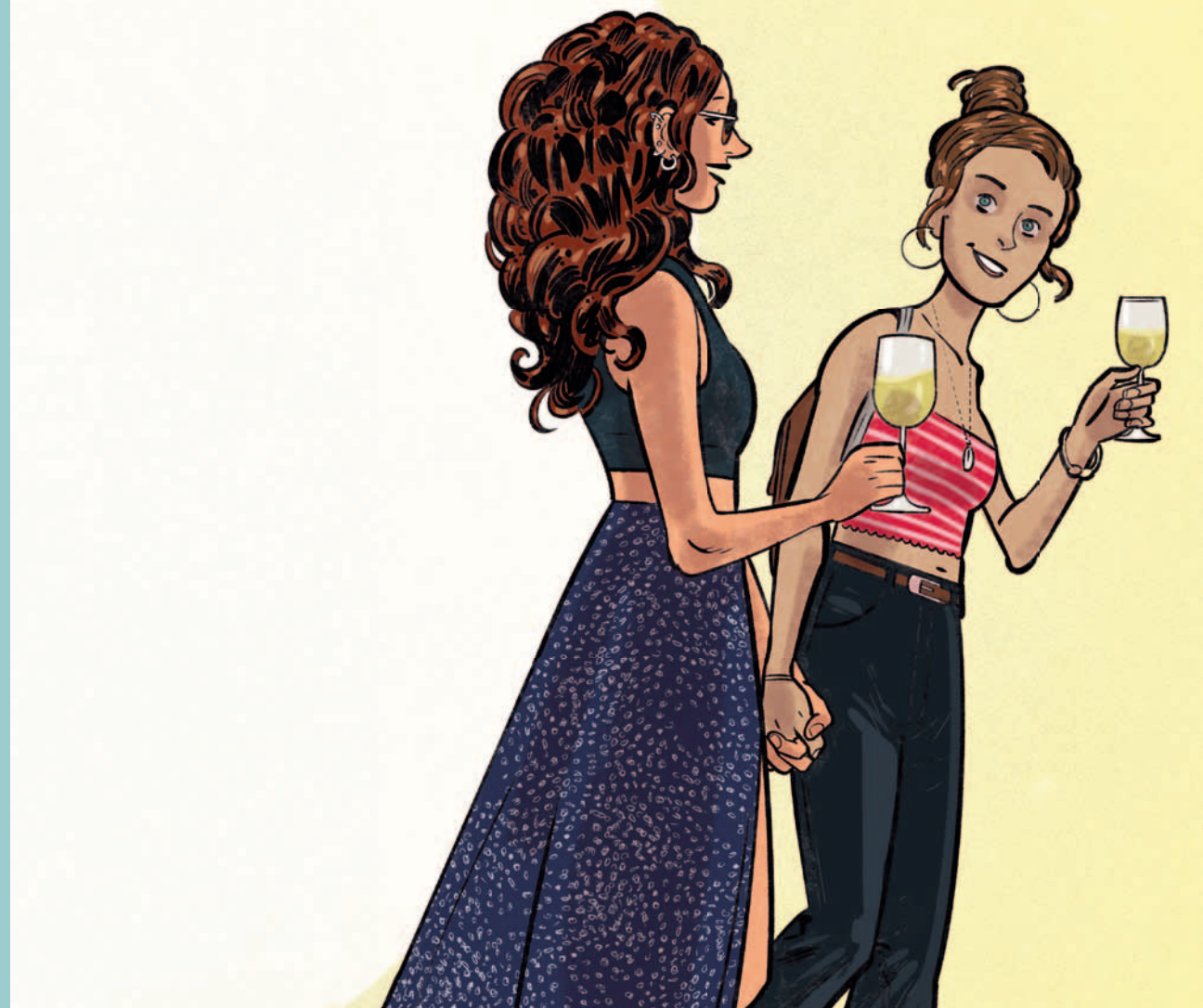



MENDIBILE
Jauregia (Leioa)

LARUNBATA SÁBADO Apirilak 2 Abril

12:30 SUPERHEROI MOZORROA DISEINATU.
Haurrentzako tailerra Taller infantil. (**4-12 urte** años)
Dinamizatzailea Dinamiza: Nagore Txintxurreta.

12:30 ZURE TXAKOLINA, ZURE ETIKETA TU TXAKOLI, TU ETIQUETA.
Marrazkia Dibujo: Inkoherente.

19:30 KONTZERTU MARRAZTUA CONCIERTO DIBUJADO.
Musika Música: MASIOMPA **Marrazkia** Dibujo: Higinia Garay

IGANDEA DOMINGO Apirilak 3 Abril

12:30 SORMEN-BASOA BOSQUE CREATIVO.
Haurrentzako tailerra Taller infantil. (4-12 urte años)
Dinamizatzailea Dinamiza: Detalleres

12:30 PINTXOMIK.
Sommelierra Sommelier: Iñaki Suárez **Marrazkia** Dibujo: Asisko.



Txakolin museoa
TXAKOLINGUNEA (Bakio)

LARUNBATA SÁBADO Apirilak 9 Abril

12:30 EUSKAL MITOLOGIA KRISTALERAN.
Haurrentzako tailerra Taller infantil. (**4-12 urte** años)
Dinamizatzailea Dinamiza: Amaia Ballesteros.

12:30 GYOTAKU.
Sommelierra Sommelier: Nere Sikera. **Marrazkia** Dibujo: Rober Garay.

19:00 FILM LABURREN ETA TXAKOLINEN ARRATSALDEA
TARDE DE CORTOS Y TXAKOLI.
Zuzendaritza Dirección: Aintzane Arribas, Amaia Bonachera, Pablo Río.

IGANDEA DOMINGO Apirilak 10 Abril

12:30 BASOMIK. Haurrentzako tailerra Taller infantil. (**4-12 urte** años)
Dinamizatzailea Dinamiza: Nagore Txintxurreta.

12:30 SHOWCOOKING MARRAZTUA ILUSTRADO.
Sommelierra eta Sukaldaritza Sommelier y Cocina: Despierta tus Sentidos.
Marrazkia Dibujo: Asier Sanz

LEIOA
APIRILAK
2
ABRIL
12:30



Superheroi mozorroa diseinatu

Haurrentzako tailerra (4-12 urte)

Dinamizatzailea: Nagore Txintxurreta

~~28€~~ **6€**

Sortu zure mozorro bereziena eskura dituzun material guztiekin.
Diseinatu eta bihurtu zure komiki pertsonaia gogokoena.

Materialak barne.



Nagore Txintxurreta

Giza Zientziak eta Komunikazioa ikasketak amaitu ondoren, diseinu grafikoa ikasteari ekin zion. Publizitate-agentzia batean lanean ari zela, tresna gehiago bereganatu eta Gasteizko Ilustrazioko goi-mailako zikloan matrikulatu zen. Gaur egun irakaslea da Marketin eta Publizitateko goi-mailako zikloan. Freelance gisa egiten dituen enkarguekin batera egiten du lan.

LEIOA
APIRILAK
2
ABRIL
12:30

Superheroi mozorroa diseinatu

Taller infantil (4-12 años)

Dinamiza: Nagore Txintxurreta

~~28€~~ **6€**

Crea tu disfraz más especial con todos los materiales a tu alcance.
Diseña y conviértete en tu personaje de cómic favorito.

Incluye materiales.



Nagore Txintxurreta

Después de finalizar los estudios Humanidades y Comunicación, se lanza a estudiar diseño gráfico. Mientras trabajaba en una agencia de publicidad, adquiere más herramientas y se matricula en el ciclo superior de Ilustración de Gasteiz. Hoy en día, es profesora en el ciclo superior de Marketing y Publicidad. Trabajo que compagina con sus encargos como freelance.

LEIOA
APIRILAK
2
ABRIL
12:30



Zure txakolina, zure etiketa

Sommelier: Ales Rueda **Marrazkia:** Inkoherente

~~30€~~ **15€**

Gozatu dastatze berezi batez. Ales Rueda sommelierrak txakolin bakoitzaren sekretuak ezagutarazi eta dastatze sentsorialaren bidez gidatzen gaituen bitartean, Inkoherente ilustratzaile eta influenzerrak (114.000 jarraitzailerekin) ikus-entzuleentzako etiketa pertsonalizatua diseinatuko du zuzenean. Dastaketa amaitzean, pertsona bakoitzak bere botila eramango du, etiketa pertsonalizatuarekin.

Ekintzak hiru txakolin eta gaztaren dastaketa eta pertsonako botila bat barne ditu.

Ales Rueda

Sommelier eta ardo-aholkulariak, ardoarekiko eta kulturarekiko duen maitasunak, dastatze eta esperientzia intimo eta pertsonalagoak sortzera eramaten du, non teknizismoak alde batera geratzen diren, istorio gozagarriagoak kontatzeko.

Inkoherente

Batxilergo Artistikoa ikasi zuen eta ilustratzaile gisa espezializatu zen Zaragoza eta Bilboko arte eskoletan. Ilustratzaile, diseinatzaile eta dantza-irakasle gisa lan egiten du. Hainbat tailer, ekitaldi eta hitzalditan parte hartu du, artista gisa dituen ezagutzak eta introspekzio-gaitasuna ezagutarazteko. Ilustratzaile gisa argitaratu du bere lehen liburua, “Dando vueltas por tu interior” izenekoa da, non, ezaugarri minimalista duten binetak erakusten ditu, ikusleari bizitzaren eta bere etapen berri ematen diotenak.

LEIOA
APIRILAK
2
ABRIL
12:30



Tu txakoli, tu etiqueta

Sommelier: Ales Rueda **Dibujo:** Inkoherente

~~30€~~ **15€**

Disfruta de una cata especial. Mientras el sommelier Ales Rueda nos descubre los secretos que esconde cada txakoli y nos guía a través de su la cata sensorial, el ilustrador e influencer Inkoherente (con 114.000 seguidores) dibujará en directo una etiqueta personalizada para el público. Al finalizar la cata, cada persona se llevará su botella con etiqueta personalizada.

Incluye degustación de tres txakolis y queso y una botella personalizada por persona.

Ales Rueda

Sommelier y consultor de vinos, su amor por el vino y la cultura le llevan a crear catas y experiencias más íntimas y personales, donde los tecnicismos quedan a un lado, para contar historias más disfrutonas.

Inkoherente

Estudió Bachillerato Artístico y se especializó como ilustrador en las escuelas de arte de Zaragoza y Bilbao. Trabaja como ilustrador, diseñador y profesor de danza. Ha participado en diferentes talleres, eventos y charlas donde da a conocer sus conocimientos como artista y su capacidad de introspección. Ha publicado su primer libro como ilustrador llamado “Dando vueltas por tu interior” donde expone sus viñetas con rasgo minimalista que hace reflexionar al espectador sobre la vida y sus etapas.

LEIOA
APIRILAK
2
ABRIL
19:30



Kontzertu marraztua

Musika: Masiompa **Marrazkia:** Higinia Garay

Gozatu txakolin eta pintxo batez zuzeneko kontzertua bizi duzun bitartean Higinia Garay komikigilearen zuzeneko ilustrazioarekin.

Masiompa

Masiompa taldea duela 20 urte baino gehiago hasi zen musika bide ezberdinetatik, swing-etik hasi eta pop-eraino, bossa nova, cumbia, funk, blues, montuno, rumba eta rocketik igaroz. Bide horiek guztiek mapa bat marrazten lagundu dute.

Berezko nortasuna duen soinuduna, etiketak eta estiloak gainditzen dituena. Bi hamarkada hauetan zehar -arkeologia musikaleko lan zabala- sormena izan da Masiomparen musikaren ezaugarri nagusia. Hirukote honek melodia bitalen, konponketa iradokitzaileen, bizipen unibertsalak umorez jasotzen dituzten letren eta lelo kutsakorren aldeko apustua egiten du. Bere zuzenekoek, indar eta uhin onaren erakusgarri, jendea gehiagorako gogoz uzten dute.

Higinia Garay

Arte Ederretan lizentziatua, ilustratzaile eta diseinatzaile-grafiko gisa lan egiten du 2002tik aurrera, bere estudioa 2013an sortu zuelarik. Irakaskuntzarekin uztartzen ditu jarduerak hauek denak.

Bere ibilbide eta sentsibilitatearen ondorioz, kulturarekin, genero-desberdintasunarekin eta giza eskubideen urraketarekin lotutako gaietan espezializatu da. Gai horiek ikusaraztea eta kontzientziatzea bilatzeak ezarritako arauditik kanpoko beste narratiba batzuetara aldatzea dakar, eta, horren ondorioz, ezaugarri bereizgarria da haien ilustrazioetan.

LEIOA
APIRILAK
2
ABRIL
19:30



Concierto dibujado

Música: Masiompa **Dibujo:** Higinia Garay

Disfruta de un txakoli y pintxo mientras vives el concierto en directo con la ilustración en vivo de Higinia Garay, una de las autoras revelación del cómic que publica su nuevo trabajo con Astiberri.

Masiompa

Masiompa es una banda que hace más de 20 años comenzó su andadura por senderos musicales muy diversos, desde el swing hasta el pop, pasando por la bossa nova, la cumbia, funk, blues, son montuno, la rumba y el rock. Todos estos caminos han contribuido a dibujar un mapa sonoro con identidad propia que trasciende etiquetas y estilos. A lo largo de estas dos décadas de exploración -un amplio trabajo de arqueología musical-, la creatividad ha sido el principal rasgo de la música de Masiompa. Este trío apuesta por melodías vitales, arreglos sugerentes, letras que recogen con humor vivencias universales y estribillos contagiosos. Sus directos, una auténtica muestra de fuerza y buena onda, dejan al público con ganas de más.

Higinia Garay

Licenciada en Bellas Artes, trabaja como ilustradora y diseñadora gráfica desde 2002, y a cargo de su propio estudio desde el 2013. Actividades que compagina con la docencia.

Su trayectoria y sensibilidad le ha llevado a especializarse en temáticas relacionadas con cultura, la desigualdad de género y vulneración de los derechos humanos. La búsqueda de visibilizar y concienciar sobre estas materias supone un cambio hacia otras narrativas fuera de la normativa establecida que hacen que sea un rasgo característico en sus ilustraciones.

LEIOA
APIRILAK
3
ABRIL
12:30









LEIOA
APIRILAK
3
ABRIL
12:30

Baso sortzailea

Haurrentzako tailerra (4-12 urte) Dinamizatzailea: **Detalleres**
~~28€~~ 6€

Zuhaitz bakoitza desberdina da, baina, aldi berean, zuhaitz guztiek gauza amankomun asko dituzte. Aniztasunaren aberastasuna aztertzen dugu Bruno Munariren “DIBUJAR UN ÁRBOL” liburuan oinarrituta.

Detalleres

Detalleres-ek elkarlanaren indarra eta adierazpen berezia aurkitzea du helburu, bakoitzaren eta taldearen potentziala sentitzen laguntzen duten dinamika eta jardueren bidez, sormenetik, arkitektura sozialetik eta liburuetatik abiatuta.

Detalleres emozioz beteriko esperientzietara egindako bidaia da, eta joko aktibo eta parte-hartzailearekin garraiatzen gaitu.

Dinamikak diseinatzen ditugu leku eta espazio bakoitzera egokituz, modu eroso, dibertigarri eta eraginkorrean lan egiteko.

Gure helburua diseinuaren, liburuen eta artearen arteko topagunea kokatzea da.



Bosque creativo

Taller infantil (4-12 años) Dinamiza: **Detalleres**
~~28€~~ 6€

Cada árbol es diferente, pero al mismo tiempo, todos los árboles tienen muchas cosas en común. Abordamos la riqueza de la diversidad basándonos en el libro DIBUJAR UN ÁRBOL de Bruno Munari.

Detalleres

Detalleres busca descubrir la expresión singular y la fuerza del trabajo colaborativo, mediante dinámicas y actividades que ayudan a sentir el potencial de cada uno y del equipo, desde la creatividad, la arquitectura social y los libros.

Detalleres es un viaje a experiencias llenas de emoción a las que nos transportamos con el juego activo y participativo.

Diseñamos dinámicas adaptándonos a cada lugar, a cada espacio, para trabajar de forma cómoda, divertida y efectiva.

Nuestro objetivo es ubicar el punto de encuentro entre diseño, libros y arte.



LEIOA
APIRILAK
3
ABRIL
12:30



Pintxomik

Sommelierra: Iñaki Suarez Marrazkia: Asisko

~~30€~~ 15€

Asisko marrazkilariarekin eta Iñaki Suarez sommelierrarekin pintxo-potea egingo dugu. Iñakik Mendibile Jatetxeak egindako hiru txakolin eta hiru pintxo uztartzeko bidaian laguntzen digun bitartean, Asiskok hainbat elementu sortuko ditu zuzenean, non osagaiek protagonismo berezia izango duten. **Hiru txakolin eta hiru pintxo dastatuko dira.**

Iñaki Suarez

Iñaki Suarez sommelierra, Epikuriaren sortzaileetako bat, Ardoarekin eta jazzarekin maiteminduta dago, harmonia infinituen bila bi munduen artean nabigatzen duen bitartean. Ardoaren munduko maisu hau U.A.E.S.-ko batzorde teknikoko (Unión de Asociaciones Españolas de Sumilleres) eta

Bizkaiko Txakolinaren Jatorrizko Deituraren Dastaketa Batzordeko kidea izanik, non Bizkaiko Txakolinak hasieratik izandako bilakaera bizi izan duen. Bere dastatzeko tresnak beti daude prest bere maletatxoan, ikusmenaren, usaimenaren eta dastamenaren bitartez, txakolin botila baten atzea ezkutatzen diren istorio zoragarri guztiak pasioz trasmititzeko gai da.

Asisko

Azken urteetan “Eusklabo Alaiak” (2017), “AztiHitza” (2018), “1620: Nafarroa BeHereGaina” (2019), “Sugarren mende” (2020)... albumen marrazkiak eta gidoia egin ditut, eta Joseba Larratxerekin lankidetzan gidoilari lanak egin ditut “Basolarik Berri Onik Ez” albumean.

Ez dut sekula bakarkako edo performance bidezko ilustrazioa eta zuzeneko marrazkia utzi. Gaur egun “H28” aldizkari digital kolektiboan, “Gureberriak” izeneko komunikabidean, eta “Xabiroi” Komiki-aldizkarian parte hartzen dut. Ondorengo sari nazinalak jaso ditut:

«Sormen» 2017an, «Euskadi» eta «Urteko Nafarrari» 2018an.

LEIOA
APIRILAK
3
ABRIL
12:30



Pintxomik

Sommelier: Iñaki Suarez Dibujo: Asisko

~~30€~~ 15€

Nos vamos de pintxo-pote con el dibujante Asisko y el sommelier Iñaki Suarez. Mientras Iñaki nos acompaña en un viaje a través del maridaje de tres txakolis y tres pintxos elaborados por el Restaurante Mendibile, Asisko creará en vivo diferentes elementos en el que los ingredientes tendrán un especial protagonismo. **Incluye cata de tres txakolis y tres pintxos.**

Iñaki Suarez

El sumiller Iñaki Suárez, cofundador de Epikuria, es un enamorado del vino y del jazz, dos mundos entre los que navega buscando infinitas armonías. Este maestro del mundo del vino, es miembro del comité técnico de la U.A.E.S. (Unión de Asociaciones Españolas de Sumilleres) y del comité de cata de la Denominación de Origen Bizkaiko Txakolina, donde ha vivido la evolución de Bizkaiko Txakolina desde sus inicios. Sus herramientas de cata siempre están a punto en su maletín y a través de la vista, el olfato y el gusto, es capaz de transmitir con pasión todas esas maravillosas historias que se esconden detrás de una botella o que tienen lugar alrededor de una.

Asisko

En los últimos años he hecho el guión y los dibujos de los albumes “Eusklabo Alaiak” en 2017, “AztiHitzA” en 2018, “1620: “Nafarroa BeHereGaina” en 2019, “Sugarren Mende” en 2020... el resto del año he trabajado como guionista en colaboración con Joseba Larratxe en el álbum “Basolarik Berri Onik Ez”. Nunca he dejado la ilustración y el dibujo en directo, ya sea en solitario o en performance. Actualmente participo en la revista digital colectiva “H28” en el medio de comunicación “Gureberriak”, y en la revista de comic “Xabiroi”. También he recibido algunos premios nacionales: “Sormen” en 2017, “Euskadi” y “Urteko Nafarrari” en 2018.

BAKIO
APIRILAK
9
ABRIL
12:30



BAKIO
APIRILAK
9
ABRIL
12:30

Euskal mitologia kristaleran

Haurrentzako tailerra (4-12 urte)

Dinamizatzailea: **Amaia Ballesteros**

~~28€~~ **6€**

Lamia, Basajaun, Tartalo... Euskal mitologiak aberastasun handia du, maitemindu egiten duena eta adin guztietako haurrak amesten laguntzen duena. Lagun gaitzazu zure gogokoetako pertsonaiak marrazten museoko beirateetan eta bihurtu zaitez haren zati batean. **Materialak barne.**

Amaia Ballesteros

Diseinatzailea, ilustratzailea... Amaia Ballesterosek urteak daramatza komikiak marrazten eta egitera irakasten. Hona hemen garrantzitsuenetako bat: Euskaltzaindiaren mendeurrena marraztea.

"Gernika" bezalako albumak ere marraztu ditu. Bakearen eta adiskidetzearen alde (2015) Joseba Gómezen gidoiarekin. IPhoneko liburu digitaletarako Cartographica-ren gidoia egin zuen, dibulgaziorako kanpainak bultzatzen zyberkomikiak eta artxiboen zati handi bat digitalizatzen.

Ballesterosek "Pulpo Ficción" albumean parte hartu du eta baita, Maria José Mosquera Beceiro eta Aurora Solano Pérezekin "Ingurumen alegien" lehen komikien sarian komikiak hautatze lanetan parte hartu zuen.



Euskal mitologia kristaleran

Taller infantil (4-12 años)

Dinamiza: **Amaia Ballesteros**

~~28€~~ **6€**

Lamia, Basajaun, Tartalo... La mitología vasca tiene una gran riqueza que enamora y hace soñar a niños y niñas de todas las edades. Acompañanos para dibujar a tus personajes favoritos en las cristaleras del Museo y conviértete en parte de él. **Incluye materiales.**

Amaia Ballesteros

Diseñadora, ilustradora... Amaia Ballesteros lleva años dedicándose a dibujar cómics y enseñando a hacerlos. Uno de los más relevantes ha sido dibujar el centenario de Euskaltzandia.

Tambien ha dibujado álbumes como Gernika. Por la paz y la reconciliación (2015) con guion de Joseba Gómez. Realizó el guion y el dibujo de Cartographica para libros digitales en iPhone, impulsando campañas para la divulgación de cybercómics y digitalizando gran parte de sus archivos.

Ballesteros ha colaborado en el álbum colectivo Pulpo Ficción, recopilación de cómics seleccionados en el Primer Premio de Cómic Fábulas Medioambientales en el que también participaron María José Mosquera Beceiro y Aurora Solano Pérez.



BAKIO
APIRILAK
9
ABRIL
12:30



Gyotaku

Sommelierra: Nere Sikera **Marrazkia:** Rober Garay

~~30€~~ 15€

Gyotaku-a Japoniako grabatzeko sistema tradizional bat da, non arrainen arima paperean inprimatuz haren arima grafikoki harrapatzen duen. Rober Garay marrazkilariak arte honen erakustaldi bat egingo du, txakolin eta erabilitako arrainekin sukaldatutako pintxoen uztarketa bat eskaintzen den bitartean. Txakolinak Nere Sikera sommelierrak komentatuko ditu. Txakomic-en, egileak egindako “Gyotaku”en erakusketa bat egongo da. **Hiru txakolin eta pintxoen dastaketa barne.**

Rober Garay

Garayren itsasoarekiko eta naturarekiko grina bere lanaren ardatz bihurtzera eraman dute. Garayk Surfa eta skateboard taulak, horma-irudiak eta naturako instalazioak ilustratu ditu, bere lanetan aldakortasun handia erakutsiz. Agroskatek bere kamisetetan bere marrazkiak protagonista zirelarik bilduma bat landu zuen.

2012ra arte Garayk kontaktua mantendu zuen markarekin, Gernikan denda bat irekitzera iritsiz gero Bermeora lekualdatu zuena. Aldi berean, egileak ibilbide aldakor bat garatu zuen ilustrazioa abiapuntu gisa hartuta, beste gai batzuetara iristeko.



BAKIO
APIRILAK
9
ABRIL
12:30

Gyotaku

Sommelier: Nere Sikera **Dibujo:** Rober Garay

~~30€~~ 15€

El Gyotaku es una tradicional sistema de grabado japonés que captura gráficamente el alma de los peces a través de su impresión en papel. El dibujante Rober Garay realiza una demostración de este arte mientras se ofrecerá un maridaje de txakoli y pintxos elaborados con estos pescados. Los txakolis serán comentados por la sommelier Nere Sikera. Durante Txakomic se podrá ver una exposición de gyotakus realizados por el autor. **Incluye cata de tres txakolis y pintxos.**

Rober Garay

La pasión por el mar y la naturaleza de Garay le han llevado a convertirlo en eje de su producción. Garay ha ilustrado desde tablas de surf o skateboards hasta murales pasando por instalaciones en la naturaleza, mostrando una gran versatilidad en su trabajo y con la firma Agroskate desarrolló una línea de camisetas en las que la ilustración se convertía en protagonista.

Hasta 2012 Garay mantuvo el contacto con la marca, llegando a abrir una tienda en Gernika que posteriormente trasladó a Bermeo. En paralelo, el autor desarrolló una versátil carrera con la ilustración como punto de partida para llegar a otros escenarios.



BAKIO
APIRILAK
9
ABRIL
19:00



Film laburren eta txakolinen arratsaldea

Zuzendaritza: DigiPen Institute of Technology Europe Bilbao
Aintzane Arribas, Amaia Bonachera, Pablo Río
~~30€~~ **15€**

Zinema arratsalde bat, “Instituto Digipen Europa-Bilbao”n egindako film laburrik onenak ikusgai. **Hiru txakolinen dastatze komentatua eta gazta eta ogi mokadu bat barne.**

DigiPen Institute of Technology Europe Bilbao

Europa-Bilbao DigiPen Teknologiaren Institutua 2011n zabaldu zituen ateak Digipen teknologia bezalako hirugarren institutua bezala, Euskal ekonomia digitalari asko lagundu diolarik. Gure graduatuek Europa osoko joko eta animazioen estudioetan lan egitera heldu dira.

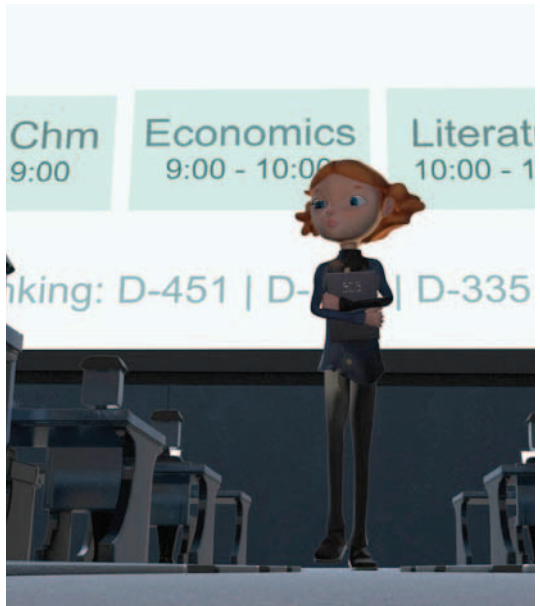

BAKIO
APIRILAK
9
ABRIL
19:00



Tarde de cortos y txakoli

Dirección: DigiPen Institute of Technology Europe Bilbao
Aintzane Arribas, Amaia Bonachera, Pablo Río
~~30€~~ **15€**

Una tarde de cine con una selección de algunos de los mejores cortometrajes realizados en el Instituto DigiPen de Tecnología Europa-Bilbao. **Incluye cata comentada de tres txakolis y un tentempie de queso y pan.**

DigiPen Institute of Technology Europe Bilbao

El Instituto DigiPen de Tecnología Europa-Bilbao abrió sus puertas en 2011 como el tercer campus global de DigiPen y ha contribuido constantemente a la creciente economía digital de la región vasca de España y más allá. Nuestros graduados han pasado a trabajar en los principales estudios de juegos y animación en España y en toda Europa Occidental.



BAKIO
APIRILAK
10
ABRIL
12:30



Basomik

Haurrentzako tailerra (4-12 urte)

Dinamizatzailea: Nagore Txintxurreta

~~28€~~ 6€

Irudizko baso bat irudikatuko duen horma-irudi kolektibo bat egingo dugu “Collage” teknika erabiliz. Parte-hartzaile bakoitzak sortzen dituen elementuak itsatsiko ditu, tailerrean zehar gure irudimenezko “Basomik” sortuz.

Nagore Txintxurreta

Komunikazioa eta Giza Zientzien ikasketak amaitu ondoren, diseinu grafikoa ikasten hasten da. Publizitate-agentzia batean lanean ari zen bitartean, adimen gehiago lortzen ditu eta Gasteizko Ilustrazioko goi-mailako zikloan hasten da. Gaur egun, marketing eta publizitateko goi zikloko irakaslea da. Freelance gisa egiten dituen enkarguekin batera egiten du lan.



BAKIO
APIRILAK
10
ABRIL
12:30

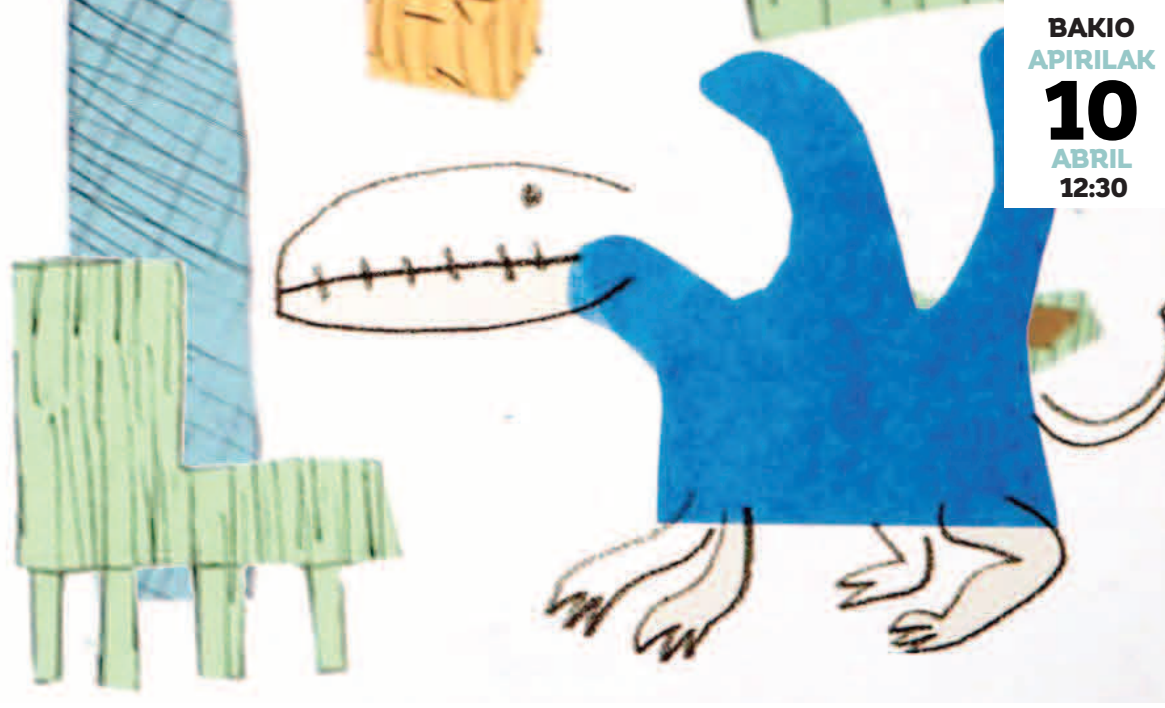

Basomik

Taller infantil (4-12 años)

Dinamiza: Nagore Txintxurreta

~~28€~~ 6€

Realizaremos un “mural” colectivo donde representaremos un bosque imaginario utilizando la técnica de collage. Cada participante irá pegando los elementos que vaya creando durante el taller para construir nuestro “Basomik” imaginario.

Nagore Txintxurreta

Después de finalizar los estudios Humanidades y Comunicación, se lanza a estudiar diseño gráfico. Mientras trabajaba en una agencia de publicidad, adquiere más herramientas y se matricula en el ciclo superior de Ilustración de Gasteiz. Hoy en día, es profesora en el ciclo superior de Marketing y Publicidad. Trabajo que compagina con sus encargos como freelance.



BAKIO
APIRILAK
10
ABRIL
12:30



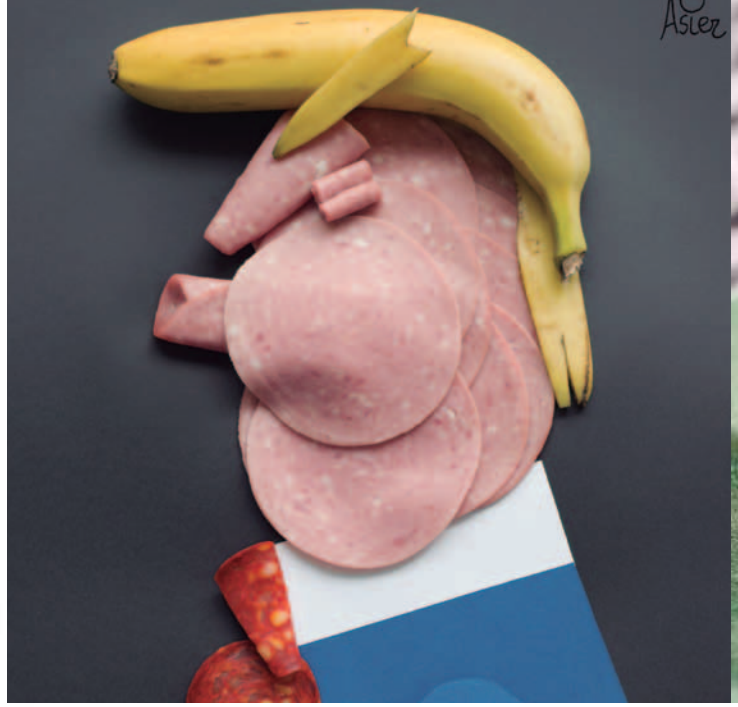



BAKIO
APIRILAK
10
ABRIL
12:30

Showcooking

Sommelier: Elena Urigüen (Despierta tus sentidos)
Sukaldaritza: : "Despierta tus sentidos" taldea. **Marrazkia:** Asier Sanz

~~30€~~ **15€**

Gure sukaldariek errezetak garatzen dituzten bitartean, Asier marrazkilariak Istorio harrigarriak sortuko ditu osagaiekin. **Errezetak dastatzeko aukera egongo da, hiru txakolinen dastaketarekin.**

Elena Urigüen

Sommelier eta "Despierta tus Sentidos"en sortzailea, 2014az geroztik esperientzia gastronomikoak antolatu sortzen dituen enpresa gastronomikoa. Gai ezberdinen inguruko tailerrak: maila guztietako ardo-dastatzeak, artisau garagardoa, Gintonic Masterclass, ronaren mundua, koktelgintzako klaseak, uztarketak, txokolateak, beti kultura gastronomikoa irakatsiz tokiko ekoizleak eta negozioak bultzatuz. Hau dena, talde, enpresa, erakunde, etabarrei zuzendua.

Asier Sanz

Asier Sanz, Donald Trump, Amerikako Estatu Batetuetako presidente oiharen "Collage" batean mundu osoan argituratutako azalik onenaren sortzailea izendatu zuten. Collage hau, Trumpen aurpegia erreproduzitzen du mortadelarekin, banana batekin, txorizoarekin kartoi mehean. Lan hori 2017ko maiatzean "Tapas" izeneko aldizkari batean argitaratu zen, Ben Arogundade idazle britainiarraren "Fake Views? The Donald Trump Book Covers" liburuaren azala izan zen.

2019an 1.445 lanen artean lehen saria irabazi zuen Brasilgo karikaturen "11th Salão Medplan de Humor" saloian "Trump poison" collagearekin. Horrez gain, "Humor de Fene 2019" lehiaketan ere irabazle izanik.

Showcooking

Sommelier: Elena Urigüen (Despierta tus sentidos)
Cocina: Equipo de "Despierta tus sentidos" **Dibujo:** Asier Sanz

~~30€~~ **15€**

Mientras nuestros cocineros desarrollan las recetas, el dibujante Asier juega con los ingredientes para crear unas historias sorprendentes. **Incluye degustación de las recetas resultantes con cata de tres txakolis.**

Elena Urigüen

Sommelier y creadora de "Despierta tus Sentidos", empresa que organiza y realiza experiencias gastronómicas desde el 2014. Talleres de temática variada; catas de vino a todos los niveles, cerveza artesana, Masterclass de Gintonic, el mundo del ron, clases de coctelería, maridajes, chocolates... siempre buscando inculcar cultura gastronómica, el buen beber y comer, dando prioridad a los productores y negocios locales. Dirigido a grupos de particulares, empresas, instituciones, a domicilio, facilitando todo lo necesario para poder llevarlo a la práctica.

Asier Sanz

Asier Sanz fue reconocido como el autor de la mejor portada publicada en el mundo sobre el presidente de Estados Unidos, Donald Trump que reproduce el rostro de Trump en un collage realizado con mortadela, una banana, chorizo y cartulina. Dicho trabajo, publicado en la revista Tapas de mayo de 2017, sirvió como portada del libro del escritor británico Ben Arogundade, Fake Views? The Donald Trump Book Covers.

En 2019 fue galardonado entre 1.445 obras con el Primer Premio de caricatura del 11th Salão Medplan de Humor 2019 de Brasil con el collage "Trump poison", además de con el Primer Premio del XXIII Concurso de Humor Gráfico Curuxa do Humor de Fene 2019 con la viñeta titulada "Refugiados y migrantes".

Komikirik onena Jatorrizko izendapenarekin

El mejor cómic con Denominación de Origen

Mikel Begoña, Higinia Garay, Pedro J. Colombo, Aintzane Landa, Iñaket, Adur, Gaston...









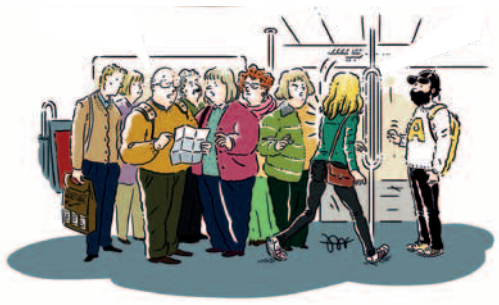

Bi hilerik behin istorio berri bat Bizkaiko komigile onenen eskutik

Cada dos meses una nueva historia por algunas de las mejores firmas del cómic de Bizkaia.

www.bizkaikotxakolina.eus • www.bizkaikoa.bizkaia.eus/txakolingunea

TXAKOmic!

EUSKADI BASQUE COUNTRY #Basquexperience
Euskadi, bien común
EUSKO JAURLARITZA GOBIERNO VASCO
Bizkaia foru aldundia diputación foral
Bizkaiko Txakolina. Bizkaia txakolingunea
MENDIBILE JAUREGIA
Unión Europea